

In die Decke eingebauter Antrieb (Integralverkleidung),
 Antriebsblende nach unten abnehmbar:
 siehe separate Zeichnung "257600-00-6-60_Integralverkleidung"

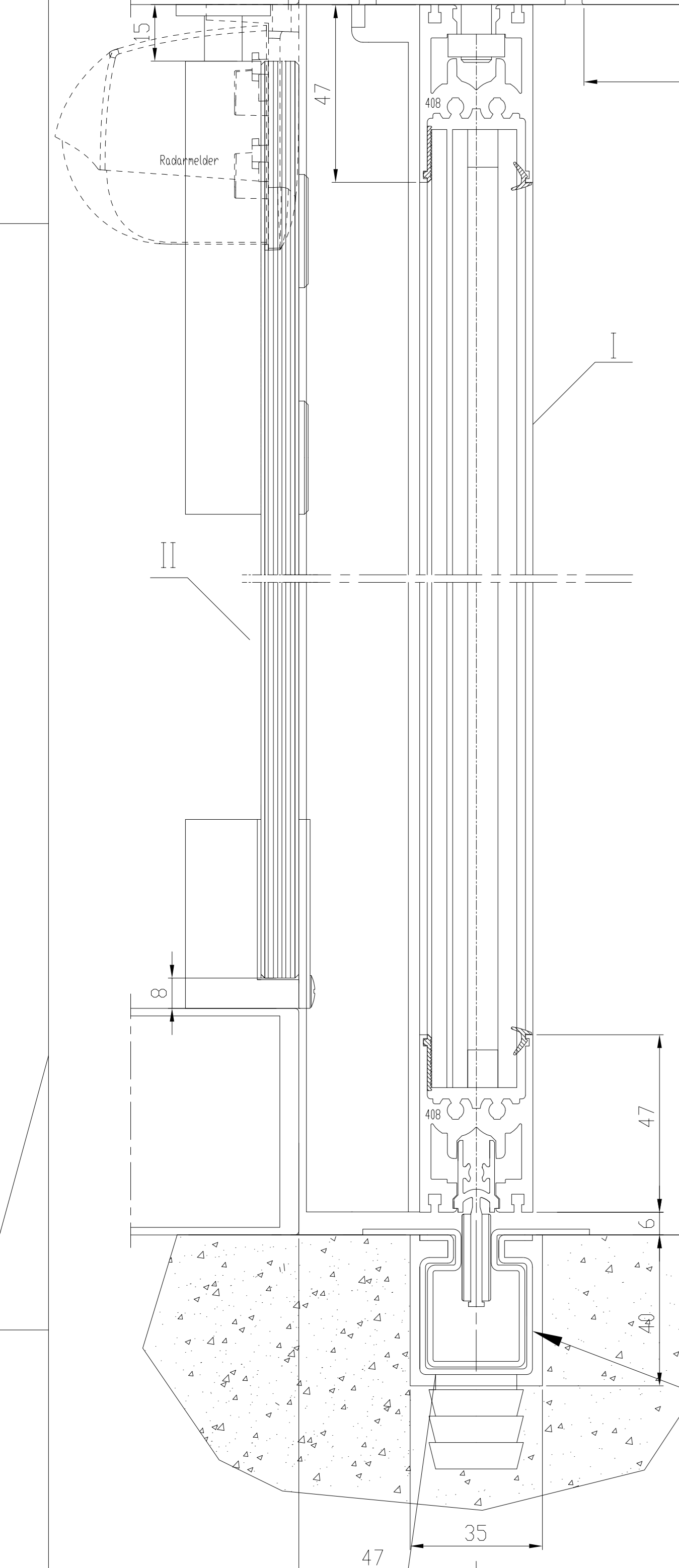

Verschiedene Unterkonstruktionen der Bodenschiene:
 siehe separate Zeichnung "ST Flex Secure_Unterflurbodenführung"

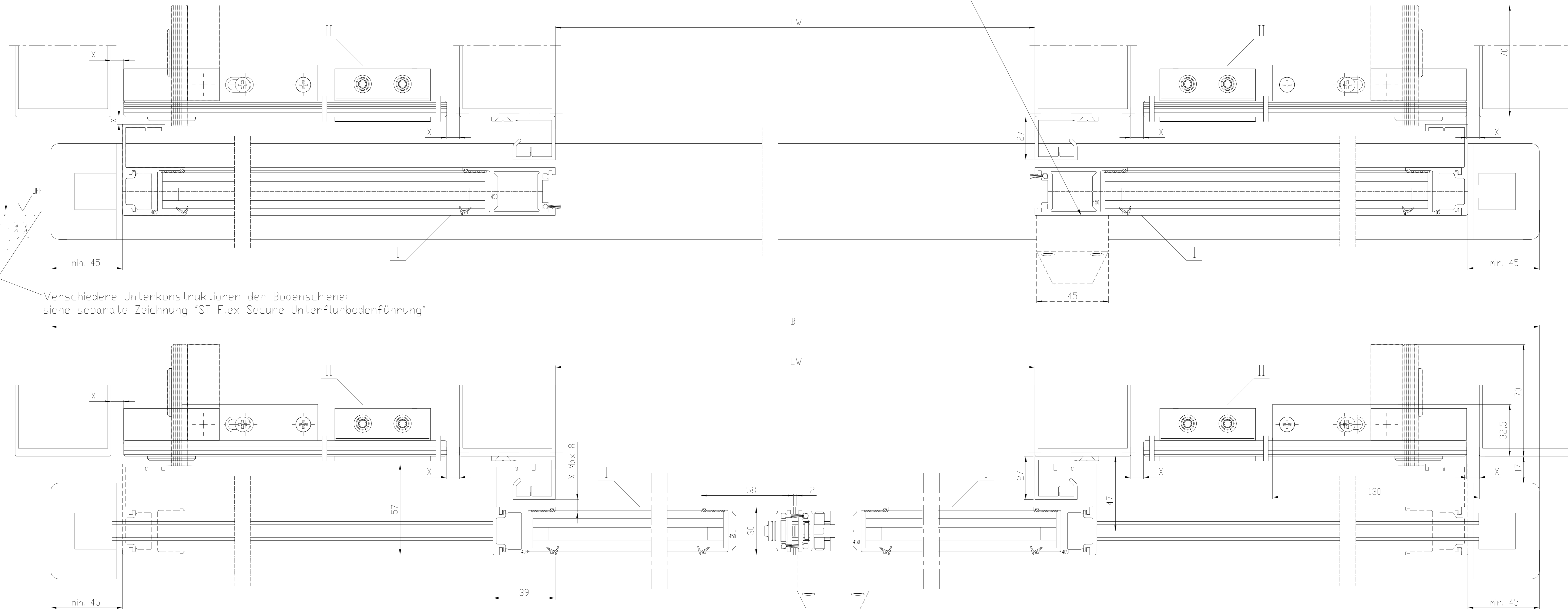

Handentriegelung optional

Handentriegelung
 für DZ 35/40
 HZ 35/10

Achtung!
 Ausrüstung der Türanlage mit
 Sicherheitseinrichtungen nach jeweiliger
 Risikobewertung gemäß DIN 18650 Teil 1 + 2.

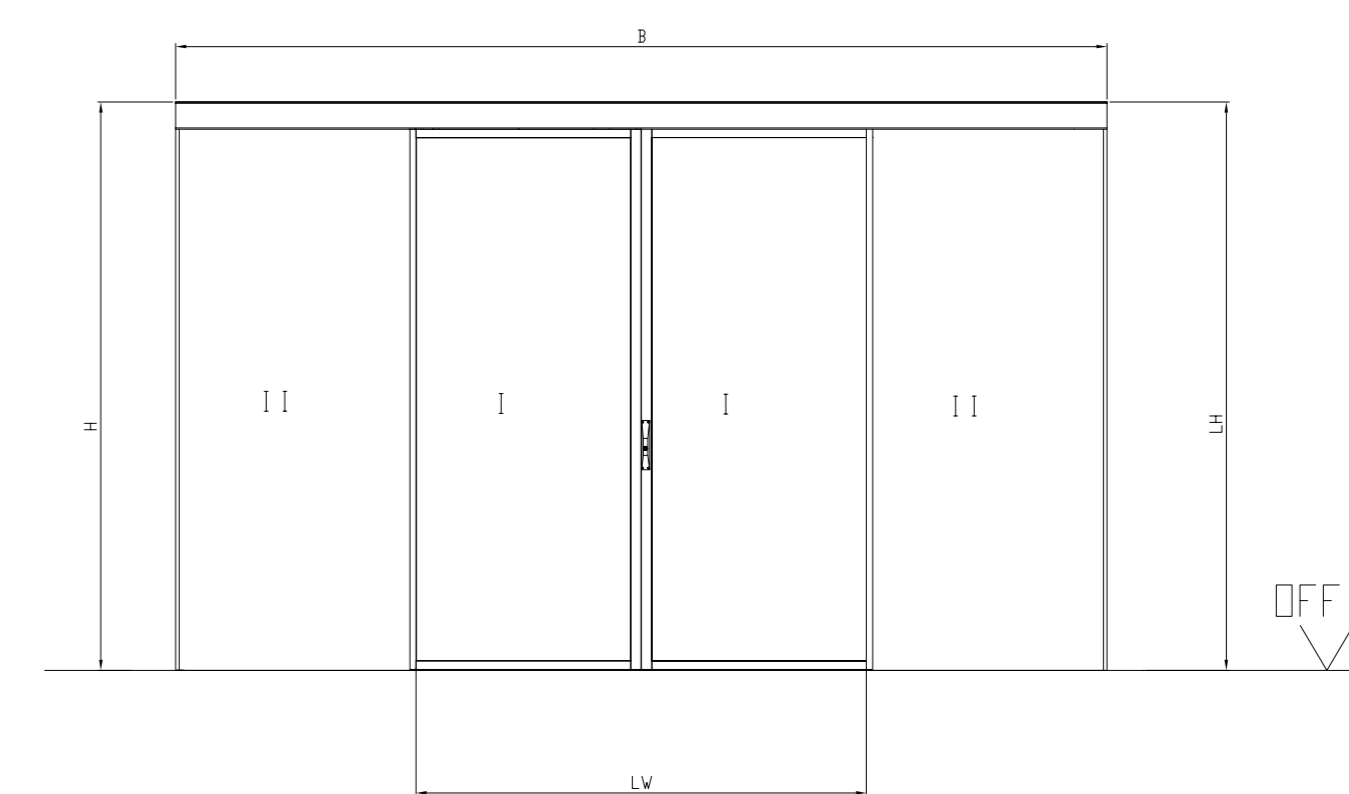

I	Türflügel
II	Schutzflügel
OFF	Oberkante Fertigfußboden
LW	Durchgangsweite
B	Anlagenaußenmaß
LH	Durchgangshöhe
LM	Aluminiumträger
Hinweise	
X	Laut DIN 18650 und Bau- und Prüfgrundsetzen fuer autm. Türen darf dieses Mass nur 4 - 8 mm betragen
Alle dreistelligen Profillinnern beginnen mit '325'	
Gebogene Scheiben richtungsgleich setzen.	

Standard / FST-2D		Gewicht	
2-fluegelig		2-fluegelig	
Standard	LW 1000-3000	Standard	2 x 160 kg
FST-2D	LW 1000-3000	FST-2D	2 x 130 kg
B min. = 2 x LW + 168			

Auf sichere Verschraubung achten!
 Im Mauerwerk mit den in
 der Dokumentation vorgegebenen
 Verankerungen arbeiten.

Weitergabe ohne Genehmigung dieser Unterlagen ist
 strengstens untersagt. Alle Rechte vorbehalten.
 Diese Zeichnung ist ein geistiges Eigentum der DORMA
 AG. Nachdruck, Vervielfältigung oder Verbreitung,
 auch auszugsweise, ist ohne schriftliche Genehmigung
 der DORMA AG.

2	---	---	---	---	---	Datei	Name	Verstärker	24-09-2016	325/325/325	1
1	---	---	---	---	---	Bezeichnet	Name	Verstärker	18/09/2016	325/325/325	1
0	*	*	*	*	*	Gepr.	Name	Verstärker	18/09/2016	325/325/325	1
1	---	---	---	---	---	Erstellt	Name	Verstärker	18/09/2016	325/325/325	1
1	---	---	---	---	---	Gepr.	Name	Verstärker	18/09/2016	325/325/325	1
1	---	---	---	---	---	Erstellt	Name	Verstärker	18/09/2016	325/325/325	1
1	---	---	---	---	---	Gepr.	Name	Verstärker	18/09/2016	325/325/325	1
1	---	---	---	---	---	Erstellt	Name	Verstärker	18/09/2016	325/325/325	1
1	---	---	---	---	---	Gepr.	Name	Verstärker	18/09/2016	325/325/325	1

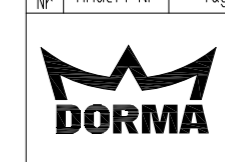

Schiebetür ST FLEX SECURE
 130 Vergassung - ohne Seitenteil -
 Schutzflügel PE - Unterflurführung
 257646-00-6-60
 Var: 00