



pextra+

Det fleksible  
låsesystemet

# pextra+ med unik patentert nøkkelprofil. Patent på nøkkel og sylindere til 2032.



**Patenterte nøkler er juridisk beskyttet mot industriell kopiering av nøkkelemner, så lenge patentet har varighet. pextra+ er patentert fram til 2032. Det anbefales at nye låssystemer leveres med slike nøkler, fordi det er ulovlig for andre enn den opprinnelige produsenten å kopiere slike nøkler og nøkkelemner.**

#### **Sikker nøkkelhåndtering**

pextra+ nøkler er juridisk beskyttet gjennom både patent og mønsterbeskyttelse. Rekvirent og bestillingsmåte må være ihht registrert sikkerhetsskjema før etterlevering behandles.

#### **Side-element som standard**

pextra+-sylindere bygger på grundig utprøvd og funksjonssikker teknikk. Side-element-funksjonen er en garanti for at nøkkelen er korrekt innført for opplåsing eller låsing. Sikrer sylindere sine funksjoner, styrker manipulasjonsbeskyttelsen og øker levetiden.

#### **Nøkler i nikkeltestet materiale som tilvalg**

pextra+ låssystem kan fås med nøkler i nikkeltestet materiale. Materialet er testet og oppfyller kravene i henhold til DIN standard EN 1811. Nikkeltestede nøkler er et tilvalg og kan velges for samtlige nøkler i låsesystemet og for enkelt nøkler til visse brukere.

#### **Fargede nøkkelgrep for enkel identifisering**

pextra+ nøkler kan utstyres med fargede nøkkelgrep som gjør det lett å skille mellom ulike nøkkeltyper eller nøkler i ulike låsesystem på ett og samme nøkkelknippe. Nøkkel-grepene finnes i 11 ulike farger. Det hvite grepet er fluorescerende, noe som gjør det enklere å se i mørket.

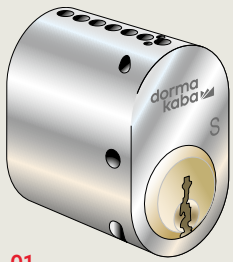

01

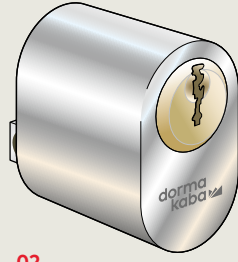

02

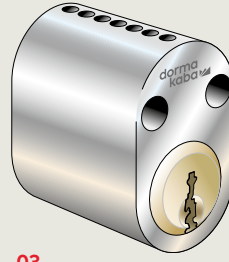

03

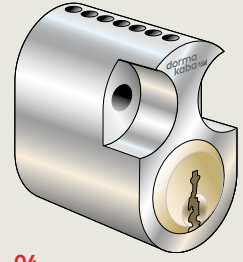

04

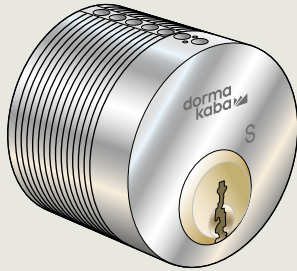

05

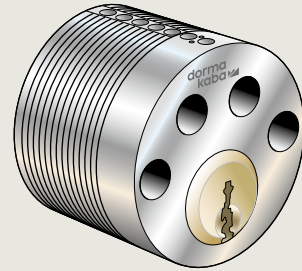

06

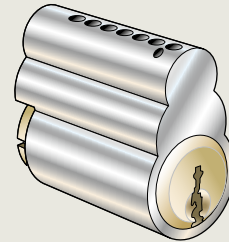

07

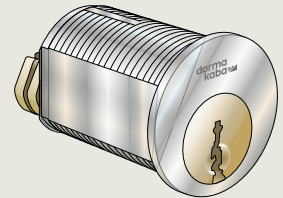

08

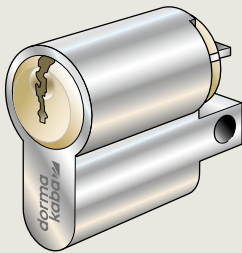

09

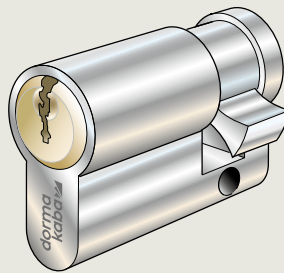

10

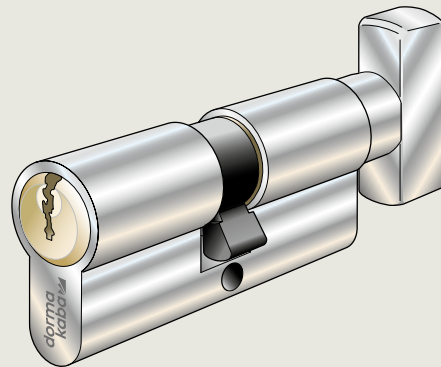

11



12

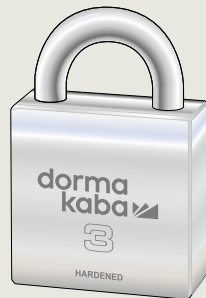

13

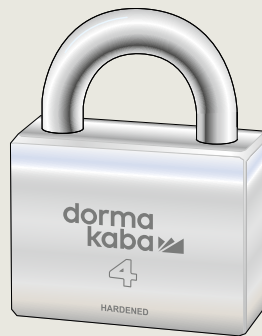

14

### Ett utvalg av de vanligste typene i pextra+ sylinderprogram.

**01 2537S\***

Oval sylinder med bakkantfeste

**02 2520**

Oval sylinder med frontfeste

**03 2547**

Oval innvendig sylinder

**04 2557**

Innvendig rokokko-sylinder

**05 2568S\***

Utvendig rund sylinder  
FG-godkjent

**06 2578**

Innvendig rund sylinder

**07 2599**

Innvendig snowman-sylinder

**08 2866**

Skapsylinder

**09 205**

Enkel profil-sylinder

**10 2506**

Halv continental-sylinder

**11 2511**

Enkel continental-sylinder

**12 Hengelås\***

FG-kodkjent i klasse 2

**13 Hengelås\***

FG-kodkjent i klasse 3

**13 Hengelås\***

FG-godkjent i klasse 4



\* Kan inngå i Godkjent låsenhet



Door  
Hardware



Electronic  
Access & Data



Entrance  
Systems



Interior Glass  
Systems



Lodging  
Systems



Mechanical  
Key Systems



Safe locks



Service

dormakaba Norge AS

T: 06866  
firmapost.no@dormakaba.com  
www.dormakaba.no